Ref : **ADM/LMN/2022/58** المرجع :

Date: **20/12/2022** التاريخ :

LOCAL MARINE NOTICE IN ABU DHABI

النشرة البحرية المحلية لإمارة أبوظبي

To : All users of waterways, mariners and maritime operators in Abu Dhabi

إلى : جميع مستخدمي الممرات المائية والبحارة والمشغلين البحريين في أبوظبي

Location : Yas Island, Abu Dhabi

الموقع : جزيرة ياس، أبو ظبي

Subject : Abu Dhabi HSBC Golf Championship

الموضوع : بطولة أبوظبي HSBC للجولف

On behalf of the Abu Dhabi Sports Council, PGA European Tour - Abu Dhabi will be organizing the Abu Dhabi HSBC Golf Championship at Yas links Golf Club, from Monday, January 16, 2023 to Sunday, January 22, 2023.

As part of the set-up for the event, and for the purpose of branding and placing the LED screen, three (03) temporarily built pontoons will be stationed in the water alongside the golf course and adjacent to the beachside of the Yas links club within the installations area marked as indicated in attached map.

All users of waterways, mariners and maritime operators in Abu Dhabi are requested to keep well clear of the installations and event area and exercise extra cautions during the aforementioned period.

نيابة عن مجلس أبوظبي الرياضي ستنظم بي جي إيه يوروبيان تور- أبوظبي، بطولة أبوظبي HSBC للجولف بموقع نادي ياس لينكس للجولف وذلك في الفترة من يوم الاثنين 13 يناير 2023 وحتى يوم الأحد 22 يناير 2023

وكجزء من الإعدادات لهذا الحدث، ولغرض عرض العلامات التجارية وتثبيت شاشات العرض، سيتم إنشاء عدد ثلاثة (03) منصات مؤقتة في المياه على الواجهة المائية لملعب الجولف بالقرب من الشاطئ المجاور لنادي ياس لينكس بمنطقة الأعمال وفقا لما هو موضح بالخريطة المرفقة.

على جميع مستخدمي الممرات المائية والبحارة والمشغلين البحريين في أبو ظبي الابتعاد تمامًا عن منطقة الأعمال والحدث وتوخي مزيد من الحذر، أثناء تلك الفترة.

سيف المهيري

المدير العام - ابوظبي البحرية

Capt. Saif Al Mheiri
Managing Director - Abu Dhabi Maritime

Abu Dhabi Maritime
PO Box 54477
Abu Dhabi, UAE

Telephone: +971 2 695 2000
Facsimile: +971 2 695 2177
Email: info@admaritime.ae

أبوظبي البحرية
ص. ب. 54477
أبوظبي، الإمارات العربية المتحدة

ABU DHABI HSBC GOLF CHAMPIONSHIP

16th January 2023 to 22nd January 2023

Site plan for Abu Dhabi HSBC golf championship event and installation locations of (3) Pontoons at waterfront of Yas links Golf Club, Yas Island - Abu Dhabi

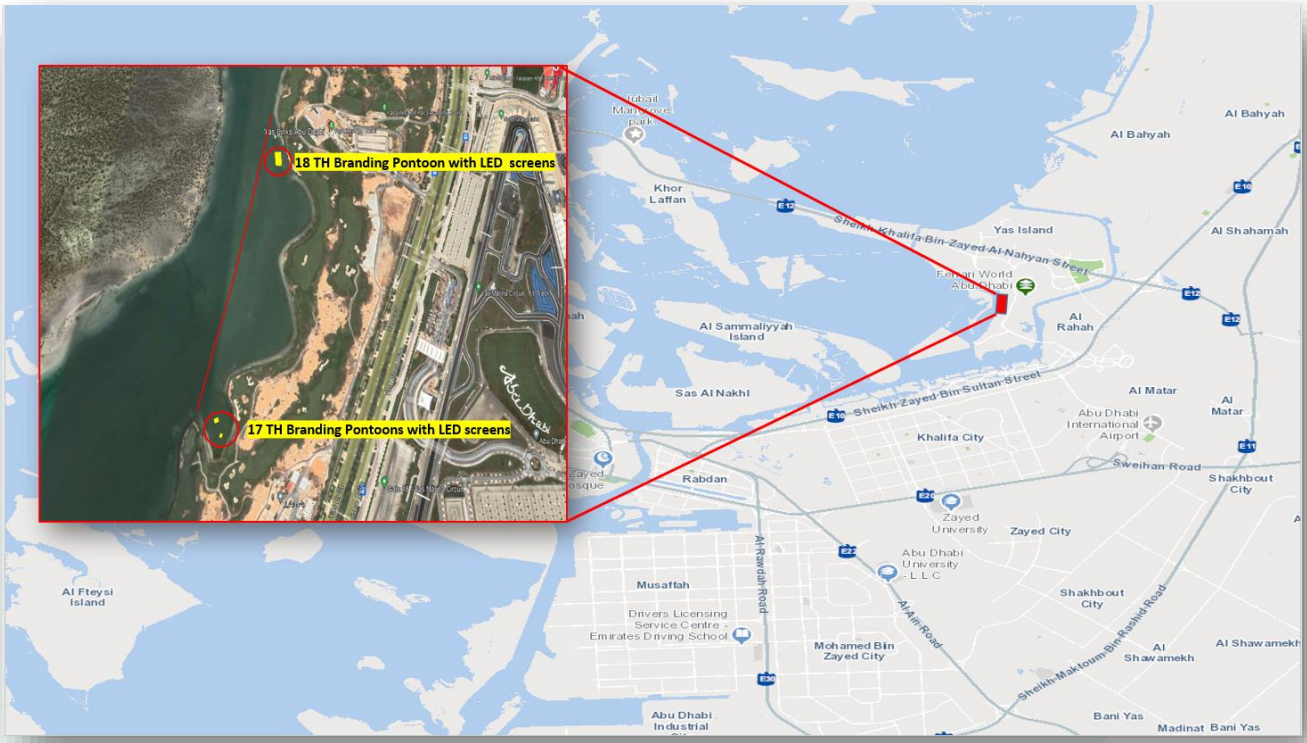

Abu Dhabi Maritime
PO Box 54477
Abu Dhabi, UAE

Telephone: +971 2 695 2000
Facsimile: +971 2 695 2177
Email: info@admaritime.ae

أبوظبي البحرية
ص. ب. 54477
أبوظبي، الإمارات العربية المتحدة