



Ref : ADM/LMN/2024/10 : المرجع  
Date: 05/02/2024 : التاريخ

LOCAL MARINE NOTICE IN ABU DHABI

النشرة البحرية المحلية لإمارة أبوظبي

To : All users of waterways, mariners and maritime operators in Abu Dhabi

إلى : جميع مستخدمي الممرات المائية والبحارة  
والمشغلين البحريين في أبوظبي

Location : Al Rideem Channel, Abu Dhabi

الموقع : قناة الرديم، أبوظبي

Subject : Aids to Navigation  
Installation

الموضوع : تركيب مساعدات ملاحية

Furthering our commitment to both service excellence and navigational safety in Abu Dhabi's waterways, we are pleased to announce the successful deployment of 20 Aids to Navigation (AtoNs) marking the Al Rideem Channel. The specific locations of these vital aids are presented in the attached map.

في إطار التزامنا بالتميز في تقديم الخدمات وتعزيز السلامة الملاحية في الممرات المائية بإمارة أبوظبي، يسرنا أن نعلن عن نجاحنا في تركيب 20 مساعدة ملاحية لتحديد قناة الرديم. تتضمن الخريطة التوضيحية المرفقة المواقع الخاصة بهذه المساعدات الملاحية.

All Mariners/Marine Operators are advised to keep a sharp lookout and navigate with caution while transiting through this area.

يُنصح جميع البحارة والمشغلين البحريين بتوخي الحيلة والإبحار بحذر أثناء المرور عبر هذه المنطقة.

Coordinates and specification of new AtoNs are attached.

يمكنكم الاطلاع على إحداثيات الموقع ومواصفات المساعدات الملاحية الجديدة في الجدول المرفق.

سيف المهيري

المدير العام - أبوظبي البحرية

**Capt. Saif Al Mheiri**  
**Managing Director - AD Maritime**





## الخريطة التوضيحية وإحداثيات المواقع Illustrative Map and coordinates

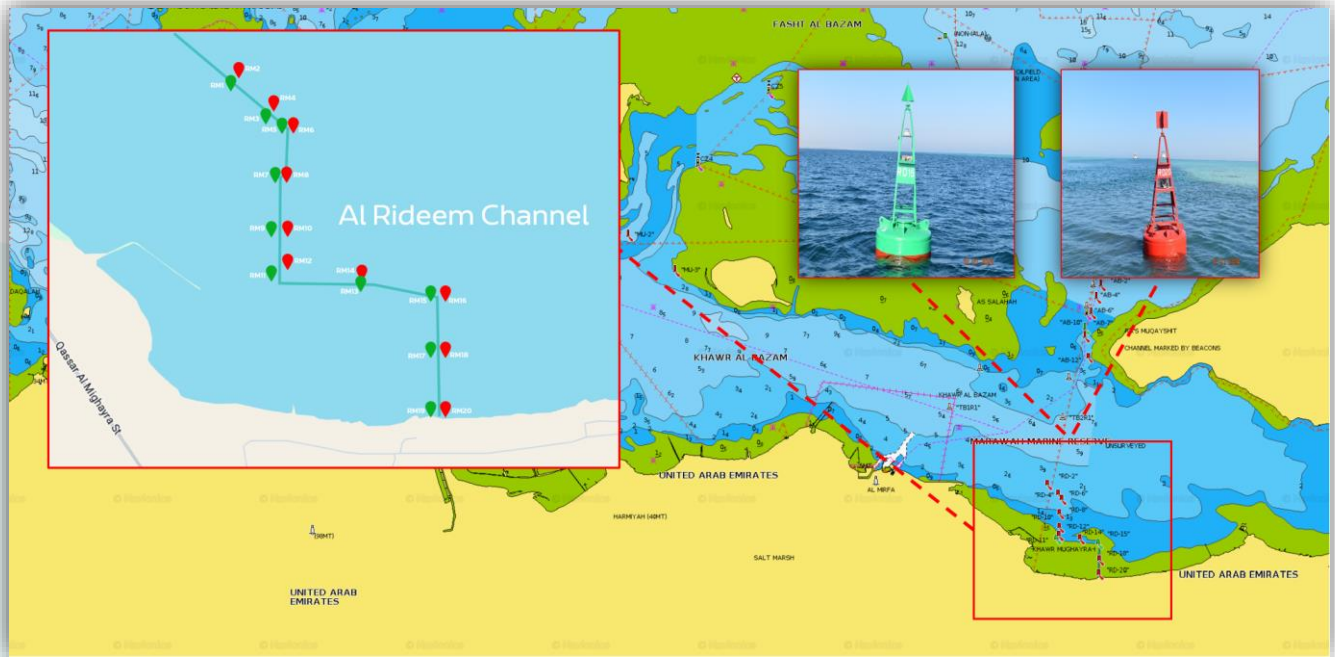

Radeem Channel # ID	Position (Lat/Long)	Type	Light Characteristics	Instructions
RD-1	24 05.613 N 053 35.153 E	Lateral Buoy - Green	FL G 3sec	New Buoy Installation – New Channel
RD-2	24 05.655 N 053 35.176 E	Lateral Buoy - Red	FL R 3sec	New Buoy Installation – New Channel
RD-3	24 05.316 N 053 35.532 E	Lateral Buoy - Green	FL G 3sec	New Buoy Installation – New Channel
RD-4	24 05.347 N 053 35.560 E	Lateral Buoy - Red	FL R 3sec	New Buoy Installation – New Channel
RD-5	24 05.240 N 053 35.625 E	Lateral Buoy - Green	FL G 3sec	New Buoy Installation – New Channel
RD-6	24 05.170 N 053 35.690 E	Lateral Buoy - Red	FL R 3sec	New Buoy Installation – New Channel
RD-7	24 04.716 N 053 35.550 E	Lateral Buoy - Green	FL G 3sec	New Buoy Installation – New Channel
RD-8	24 04.710 N 053 35.600 E	Lateral Buoy - Red	FL R 3sec	New Buoy Installation – New Channel
RD-9	24 04.243 N 053 35.539 E	Lateral Buoy - Green	FL G 3sec	New Buoy Installation – New Channel
RD-10	24 04.253 N 053 35.596 E	Lateral Buoy - Red	FL R 3sec	New Buoy Installation – New Channel
RD-11	24 03.876 N 053 35.497 E	Lateral Buoy - Green	FL G 3sec	New Buoy Installation – New Channel
RD-12	24 03.992 N 053 35.584 E	Lateral Buoy - Red	FL R 3sec	New Buoy Installation – New Channel
RD-13	24 03.789 N 053 36.329 E	Lateral Buoy - Green	FL G 3sec	New Buoy Installation – New Channel
RD-14	24 03.864 N 053 36.335 E	Lateral Buoy - Red	FL R 3sec	New Buoy Installation – New Channel
RD-15	24 03.713 N 053 37.024 E	Lateral Buoy - Green	FL G 3sec	New Buoy Installation – New Channel
RD-16	24 03.715 N 053 37.075 E	Lateral Buoy - Red	FL R 3sec	New Buoy Installation – New Channel
RD-17	24 03.177 N 053 37.022 E	Lateral Buoy - Green	FL G 3sec	New Buoy Installation – New Channel
RD-18	24 03.181 N 053 37.061 E	Lateral Buoy - Red	FL R 3sec	New Buoy Installation – New Channel
RD-19	24 02.707 N 053 37.026 E	Lateral Buoy - Green	FL G 3sec	New Buoy Installation – New Channel
RD-20	24 02.712 N 053 37.040 E	Lateral Buoy - Red	FL R 3sec	New Buoy Installation – New Channel