Ref : **ADM/WMCC/LMN/2026/55** المرجع :

Date : **09/11/2026** التاريخ :

LOCAL MARINE NOTICE IN ABU DHABI

النشرة البحرية المحلية لإمارة أبوظبي

To : All users of waterways, mariners and maritime operators in Abu Dhabi

إلى : جميع مستخدمي الممرات المائية والبحارة والمشغلين البحريين في أبوظبي

Subject : Diving Operations

الموضوع : عمليات غوص

Location : In the vicinity of Al Nouf, Abu Dhabi

الموقع : في محيط منطقة النوف، أبوظبي

Please be advised that diving operations will be carried out in the vicinity of Al Nouf, Abu Dhabi. Works for Acoustic Doppler Current Profiler (ADCP) deployment will be conducted on 10th of November 2026 from 06:00 am till 05:00 pm and retrieval of the marine instruments will be undertaken on 31st of January 2027 from 06:00 am till 05:00 pm, as per the attached illustrative map and coordinates.

All passing vessels are advised to strictly maintain a safe distance from the diving activity area. All users of waterways, mariners and maritime operators are advised to navigate with extra caution and stay well clear of the area of operations.

يرجى العلم بأنه سيتم تنفيذ عمليات غوص في محيط منطقة النوف في أبوظبي، لتنفيذ أعمال تركيب أجهزة قياس التيارات المائية يوم 10 نوفمبر 2026 من الساعة 06:00 صباحاً وحتى الساعة 05:00 مساءً، وتنفيذ أعمال استرداد الأجهزة البحرية يوم 31 يناير 2027 اعتباراً من الساعة 06:00 صباحاً وحتى الساعة 05:00 مساءً، بحسب الخريطة التوضيحية وإحداثيات الموقع المرفقة.

ويُنصح جميع السفن المارة بالحفاظ على مسافة آمنة من منطقة نشاط الغوص. كما يُنصح جميع مستخدمي الممرات المائية والبحارة والمشغلين البحريين بتوخي مزيد من الحذر والابتعاد عن منطقة العمليات.

مركز المراقبة والتحكم للممرات المائية

Waterway Monitoring and Control Center

الخريطة التوضيحية والإحداثيات

Illustrative Map & Coordinates

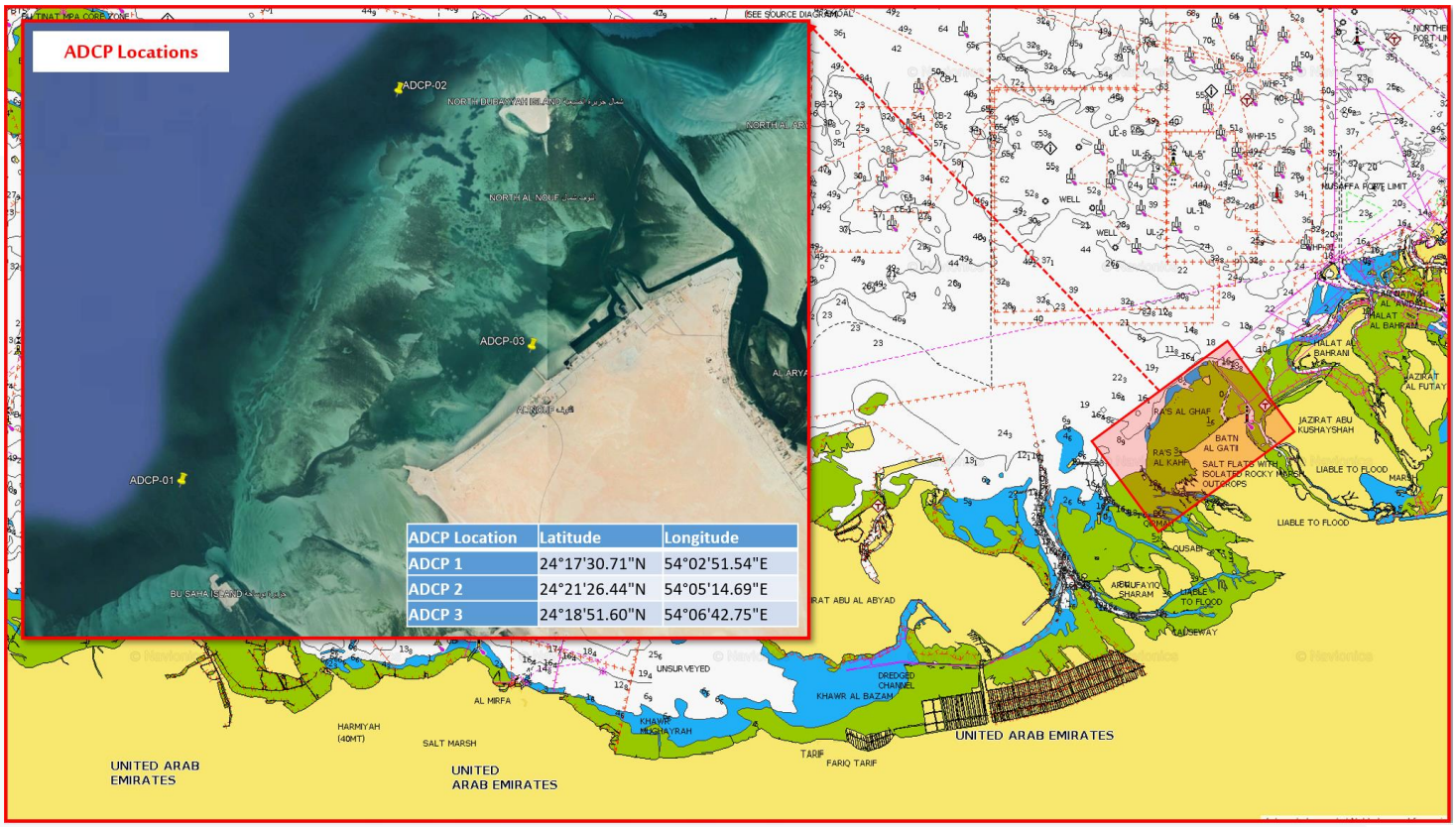

Abu Dhabi Maritime
PO Box 54477
Abu Dhabi, UAE

Telephone: 800 222 000
Email: WMCC@admaritime.ae

أبوظبي البحرية
ص.ب. 54477
أبوظبي، الإمارات العربية المتحدة